

# Vivienne investissement

“ L'intelligence artificielle  
au service de la gestion ”

**Ouessant Part A**  
Fonds conforme aux normes européennes

février 2020 -1.00 %

Depuis le lancement +37.87 %

VL 1190.51

## Performances mensuelles

	Jan	Fév	Mar	Avr	Mai	Juin	Juill	Août	Sept	Oct	Nov	Déc	année
<b>2020</b>	+2.17 %	-1.00 %	—	—	—	—	—	—	—	—	—	—	<b>+1.15 %</b>
<b>2019</b>	+1.94 %	+0.58 %	+4.06 %	+1.54 %	-2.01 %	+4.21 %	+1.73 %	+0.74 %	-0.41 %	-1.32 %	+1.18 %	-1.06 %	<b>+11.5 %</b>
<b>2018</b>	+3.98 %	-2.28 %	+0.08 %	-1.46 %	-1.70 %	-1.59 %	-0.07 %	-2.21 %	+0.21 %	-3.70 %	+0.94 %	+2.65 %	<b>-5.30 %</b>
<b>2017</b>	+1.31 %	+2.60 %	+2.24 %	+0.44 %	+1.52 %	-1.67 %	+1.57 %	-0.79 %	+1.31 %	+3.71 %	+1.03 %	-0.59 %	<b>+13.3 %</b>
<b>2016</b>	+2.48 %	+1.83 %	+1.67 %	-1.93 %	+2.45 %	-0.67 %	+2.64 %	-0.19 %	-0.39 %	-2.05 %	-0.72 %	+2.02 %	<b>+7.20 %</b>
<b>2015</b>	+1.16 %	+2.34 %	+0.50 %	+0.37 %	-0.17 %	-5.61 %	+2.11 %	-4.79 %	-0.68 %	+2.06 %	+0.13 %	-1.88 %	<b>-4.73 %</b>
<b>2014</b>	-1.57 %	+3.44 %	-0.30 %	+1.46 %	+1.28 %	+0.86 %	-0.45 %	+1.66 %	-1.00 %	+1.01 %	+1.58 %	-3.03 %	<b>+4.87 %</b>
<b>2013</b>	+1.94 %	+0.19 %	+3.46 %	+0.87 %	-1.36 %	-2.08 %	-0.29 %	-0.95 %	-0.28 %	+2.76 %	+0.17 %	-0.42 %	<b>+3.91 %</b>
<b>2012</b>	—	—	—	—	+0.52 %	+0.05 %	+2.83 %	-2.19 %	-0.52 %	-1.89 %	+1.73 %	+1.90 %	<b>+2.35 %</b>

## Historique de gestion



\* Il ne s'agit pas de l'indicateur de référence du fonds. Source : Bloomberg.  
Les chiffres cités ont trait aux années écoulées et les performances passées ne sont pas un indicateur fiable des performances futures.

## Statistiques

	Depuis le lancement
Performance annualisée	<b>+4.22 %</b>
Volatilité annualisée	<b>7.01 %</b>
Ratio de Sharpe	<b>0.63</b>
Skewness (Coeff. d'asymétrie)	<b>-0.56</b>

## Contrôle du risque

	Depuis le lancement
Drawdown un an	<b>-10.32 %</b>
Kurtosis normalisé	<b>5.85</b>
VaR 99% à 20 jours*	<b>4.63 %</b>
CVaR 95 % à 1 jour	<b>1.11 %</b>

\* Value-at-Risk ex-post calculée à 99% sur la performance réalisée, à horizon 20 jours glissants

## La stratégie d'investissement

**Ouessant** est un OPCVM flexible, qui cherche à générer la performance la plus stable possible, quelles que soient les conditions de marché grâce à des outils technologiques **robustes** développés par nos soins (VI@Risk® et VI@Blackswan) en vue de contrôler les risques.

## La philosophie

L'idée phare est de faire de **l'innovation par la recherche** le cœur de l'activité de gestion de portefeuille. Pour cela, nous plaçons les données au centre du processus de recherche pour en **extraire** de l'information, **maîtriser** le risque et investir en ayant recours aux technologies **d'intelligence artificielle** et de **big data**.

## VI@Risk® : notre météo des marchés

Le **VI@Risk®** est une mesure avancée du risque de marché couvrant l'ensemble des classes d'actifs. Nous présentons ci-dessous les différents risques des marchés actions et taux.

### RISQUES ACTIONS

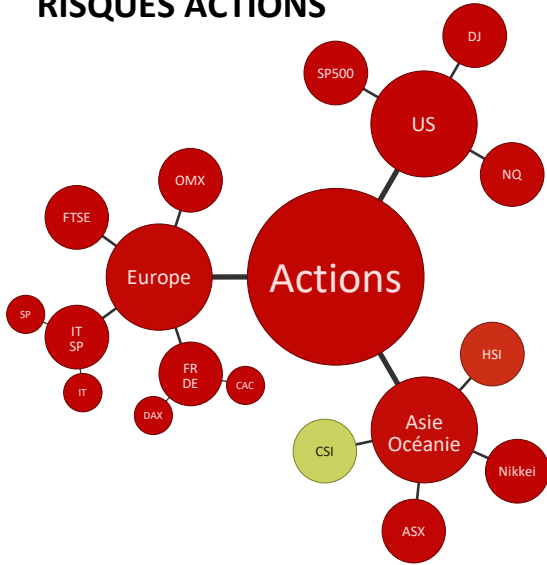

Copyright © 2020 Vivienne Investissement - 28/02/2020

+2.8 **VI@Risk® Actions**  
Risque extrême  
28/02/2020

VI@Risk® 28/02/2020	-3	-2	-1	0	+1	+2	+3
	Faible	Modéré	Important	Élevé	Très élevé	Extrême	
Risque Actions							
Europe							
▶ Allemagne/France							
▶ Italie/Espagne							
▶ Royaume-Uni							
▶ Suède							
États-Unis							
▶ S&P 500							
▶ Dow Jones							
▶ Nasdaq							
Asie/Océanie							
▶ Hong Kong							
▶ Nikkei							
▶ Australie							
▶ Chine							

Copyright © 2020 Vivienne Investissement - 28/02/2020 - Il ne s'agit pas d'un conseil en investissement

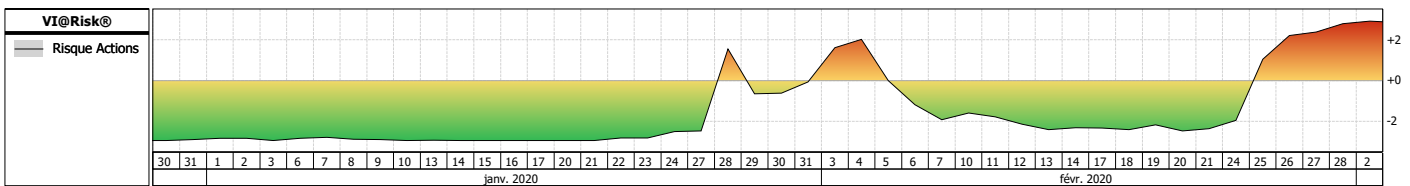

### RISQUES TAUX

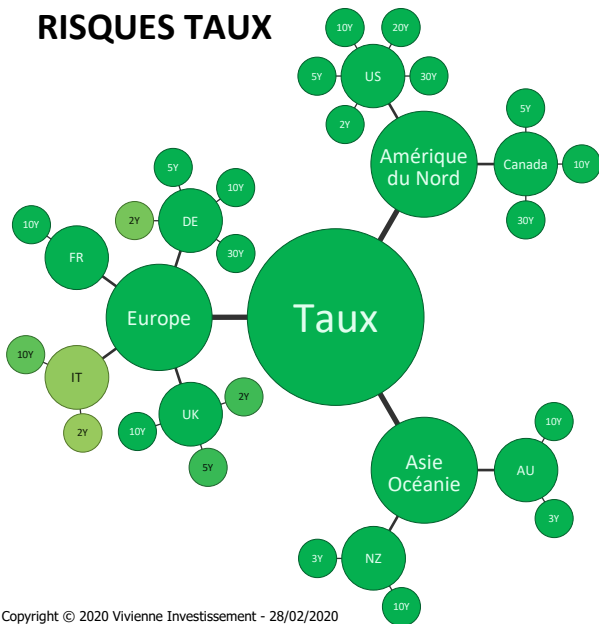

Copyright © 2020 Vivienne Investissement - 28/02/2020

-2.9 **VI@Risk® Taux**  
Risque faible  
28/02/2020

VI@Risk® 28/02/2020	-3	-2	-1	0	+1	+2	+3
	Faible	Modéré	Important	Élevé	Très élevé	Extrême	
Risque Taux							
Europe							
▶ Royaume-Uni							
▶ Italie							
▶ France							
▶ Allemagne							
Amérique du Nord							
▶ États-Unis							
▶ Canada							
Asie/Océanie							
▶ Australie							
▶ Nouvelle-Zélande							

Copyright © 2020 Vivienne Investissement - 28/02/2020 - Il ne s'agit pas d'un conseil en investissement

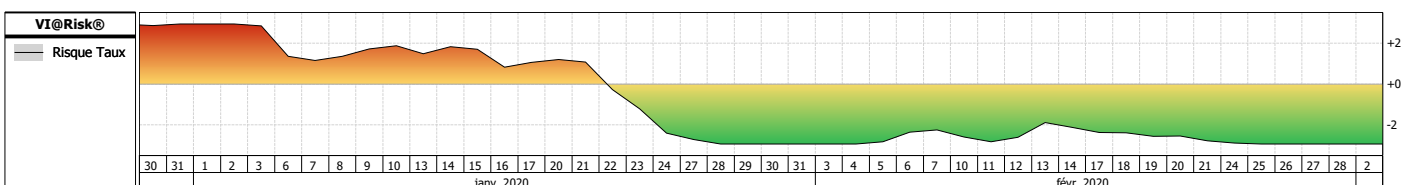

## Répartition du risque

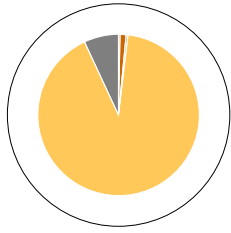

au 28/02/2020	
<b>Marché actions</b>	<b>1.0 %</b>
Amérique du Nord	0.2 %
Europe	0.6 %
Asie	0.2 %
<b>Marché obligataire</b>	<b>47.8 %</b>
<b>Volatilité</b>	<b>3.7 %</b>

## Corrélation aux différents marchés

Depuis le lancement	
MSCI World Net Total return	<b>0.44</b>
STOXX Europe 600 Net Return	<b>0.42</b>
S&P 500 Net return	<b>0.37</b>
iBoxx € Liquid Sovereign 7-10	<b>0.33</b>
HFRX Macro/CTA	<b>0.44</b>

*Coefficient de corrélation linéaire sur les rendements quotidiens des séries ajustées et converties en euros*

## Évolution de la répartition du risque

Répartition du risque chaque jour ouvré du mois de février

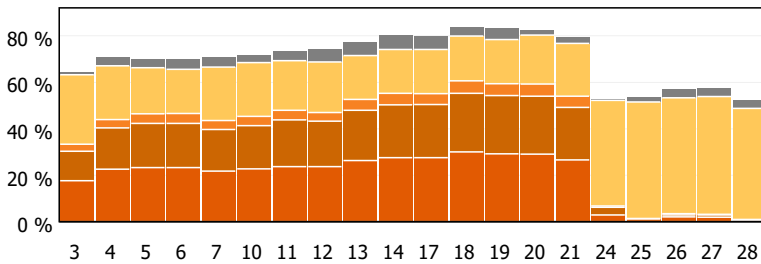

## Contribution à la performance nette

Sur le mois de février 2020

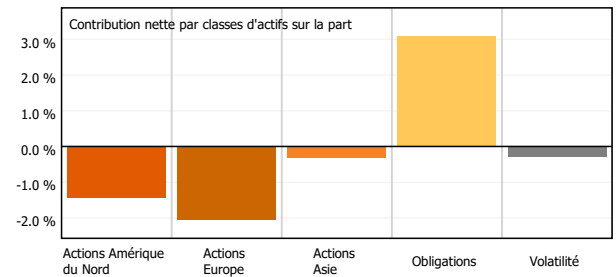

## Analyse des rendements journaliers

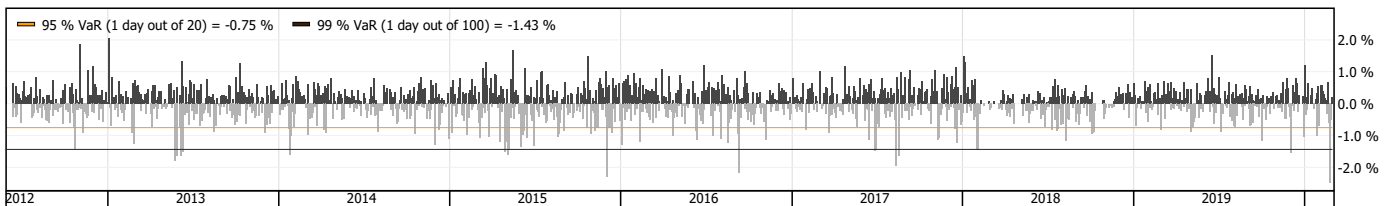

Risque actions, risque de perte de capital, risque de taux d'intérêt, risque de crédit, risque de change, dont les descriptifs et le détail figurent dans le prospectus du fonds dont nous vous recommandons de prendre connaissance sur le site [www.vivienne-investissement.com](http://www.vivienne-investissement.com).

### Les points clés

Date de lancement	<b>22 mai 2012</b>
Forme juridique	<b>OPCVM (UCITS IV)</b>
Devise de cotation	<b>Euro</b>
Frais d'entrée/sortie	<b>Néant</b>
Frais de gestion fixes	<b>1,50 %</b>
Frais de surperformance	<b>15 % au-delà de l'EONIA</b>
Éligible assurance-vie	<b>Oui</b>
Investissement min.	<b>100 000 euros</b>
Durée de placement conseillée	<b>3 ans</b>

ISIN	<b>FR0010985945</b>
Ticker Bloomberg	<b>OUESSAN FP</b>
Dépositaire	<b>RBC Investor Services Bank</b>
Cut-off	<b>Tous les jours à 12h</b>
Objectif de gestion	<b>Performance positive avec un objectif de volatilité annualisée de l'ordre de 8%</b>
Profil de risque	<p>Risque plus faible ← Risque plus élevé</p> <p>1 2 3 <b>4</b> 5 6 7</p> <p>La catégorie de risque associée à cet OPCVM n'est pas garantie et pourra évoluer dans le temps.</p>

### Contact

**Laurent Jaffrès** — Président & Gérant  
 +33 4 28 29 87 04  
[contact@vivienne-im.com](mailto:contact@vivienne-im.com)  
 @Vivienne\_IM

**VIVIENNE INVESTISSEMENT**  
 Grand Hôtel-Dieu  
 1 place Pascalon, Bât. D - 69002 LYON  
 AMF : GP10000029 | 484 288 428 RCS Lyon

Ce document est destiné à des investisseurs professionnels uniquement. Il fait référence au fonds Ouessant, géré par Vivienne Investissement, société agréée par l'AMF. Ce fonds présente un risque de perte en capital. Il peut ne pas convenir à tous les investisseurs. Les chiffres cités ont trait aux années écoulées et les performances passées ne sont pas un indicateur fiable des performances futures. Ce document est publié à titre d'information uniquement et ne constitue en aucun cas une offre de service, une incitation à acheter, à vendre ou à souscrire à des titres ou à tout autre instrument financier. Il ne s'agit pas d'un conseil en investissement. La référence à un classement ou à une distinction ne préjuge pas des classements ou des prix futurs. Le présent document et son contenu peuvent être cités avec indication de la source, mais la reproduction ou la distribution de la publication, partielle ou totale, n'est pas autorisée. En Suisse, le Fonds ne peut être offert ou distribué qu'à des investisseurs qualifiés. Le représentant du Fonds en Suisse est Oligo Swiss Fund Services SA, av. Villamont 17, 1005 Lausanne, Suisse, Tél : +41 21 311 17 77, e-mail : [info@oligofunds.ch](mailto:info@oligofunds.ch). Le service de paiement du Fonds en Suisse la Neue Helvetische Bank. Toute documentation relative au Fonds peut être obtenue gratuitement auprès du représentant suisse. Pour les parts du Fonds distribués en Suisse, le for juridique est à Lausanne (Suisse).